

28 | Moda & Design

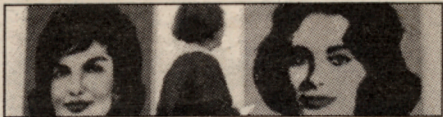

Accessori

I vasi asimmetrici proposti da Driade

I vasi? Sono asimmetrici. Almeno secondo quanto dettano i designer di Driade. Ed Annink ha sviluppato otto forme irregolari per la serie in ceramica a due colori che si chiama per l'appunto 'No symmetrical vases'. Particolare la lavorazione che prevede la colatura a mano delle argille fluide in stampi di gesso e la cottura in due diversi momenti.

Altrettanto asimmetrici sono i vasi disegnati da Nathalie Jean. La designer canadese ha ricavato tre forme originali il cui esterno è rivestito in platino mentre l'interno è blu, bianco e azzurro.

